

# 2021

# LGS SINAV SİSTEMİ

# (LİSELERE GEÇİŞ SİSTEMİ)

# LİSELERE YERLEŐTİRME NASIL YAPILACAK?

- **MERKEZİ SINAVLA YERLEŐTİRME**
- **ADRESE DAYALI YERLEŐTİRME**

# SINAVLA ÖĞRENCİ ALAN LİSELER HANGİLERİ?

FEN  
LİSELERİ

SOSYAL  
BİLİMLER  
LİSELERİ

PROJE  
OKULLARI

# TÜRKİYE'DE SINAVLA ÖĞRENCİ ALAN LİSELERİN SAYISI

## OKUL SAYILARI VE KONTENJANLARI

OKUL TÜRÜ	OKUL SAYISI	KONTANJANLAR
Fen Lisesi	310	34.590
Sosyal bilimler Lisesi	91	9.420
Anadolu Lisesi	290	42.460
Mesleki ve Teknik Anadolu Lisesi	716	24.360
Anadolu imam Hatip Lisesi	339	28.770
<b>Toplam</b>	<b>1.746</b>	<b>139.600</b>

# ÇANKIRI'DA SINAVLA ÖĞRENCİ ALAN LİSELER VE KONTENJANLARI

ÇANKIRI OKUL SAYILARI VE KONTENJANLARI		
OKUL TÜRÜ	OKUL SAYISI	KONTANJANLAR
Fen Lisesi	1	120
Sosyal bilimler Lisesi	1	90
Anadolu Lisesi	1	170
Mesleki ve Teknik Anadolu Lisesi	2	90
Anadolu imam Hatip Lisesi	1	90
Toplam	6	560

# SINAV VE YERLEŐTİME TAKVİMİ

**SINAV BAŐVURULARI**

**BELLİ DEĐİL  
TAHMİNEN MART AYI GİBİ**

**SINAV TARİHİ**

**6 HAZİRAN 2021**

**SINAV SONUCU**

**BELLİ DEĐİL  
TAHMİNEN HAZİRAN SONU**

**TERCİH İŐLEMLERİ**

**BELLİ DEĐİL,  
TAHMİNEN TEMMUZ AYI**



# SORU SAYISI VE SINAV SÜRESİ



**Sınav Süresi**

**155**  
dk.

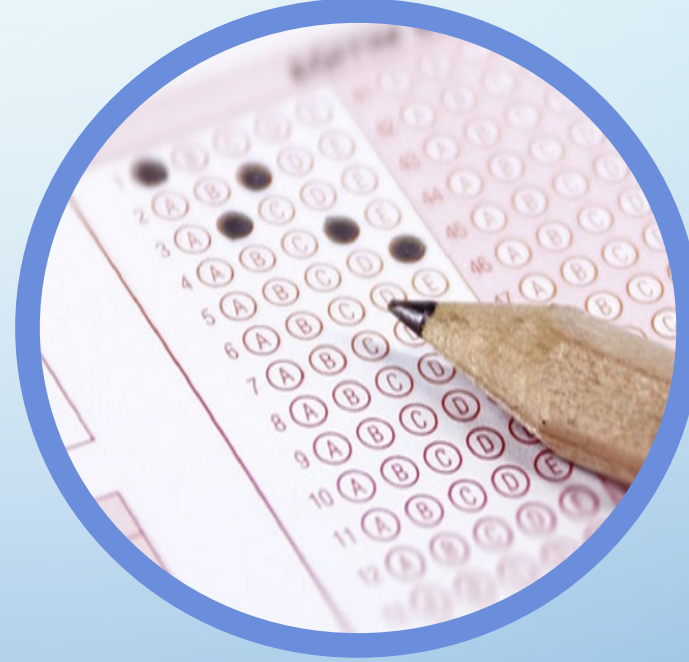

**Soru Sayısı**

**90**

# SORU SAYILARI

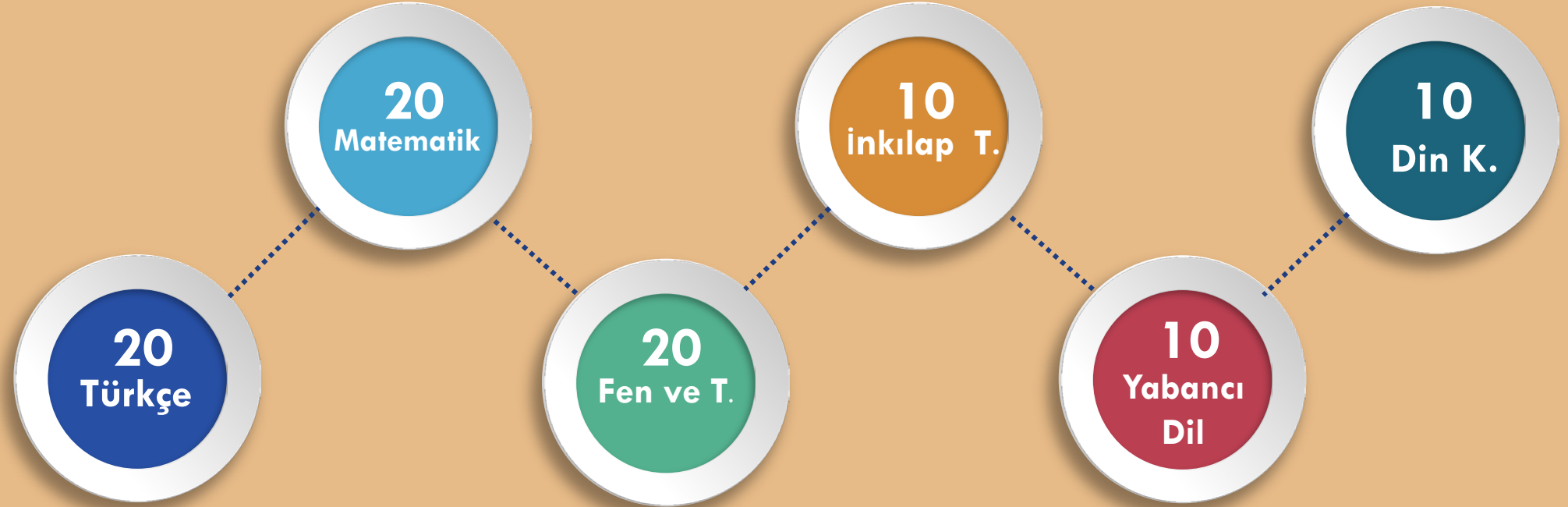



# TESTLERİN KATSAYILARI?

TÜRKÇE

4

İNKILÂP TARİHİ

1

MATEMATİK

4

DİN KÜLTÜRÜ

1

FEN VE TEKNOLOJİ

4

YABANCI DİL

1

# SORULAR NASIL OLACAK

## Sorular

çoktan seçmeli TEST

şeklinde olacak.

**3 yanlış cevap**

**1 Doğruyu götürecek.**

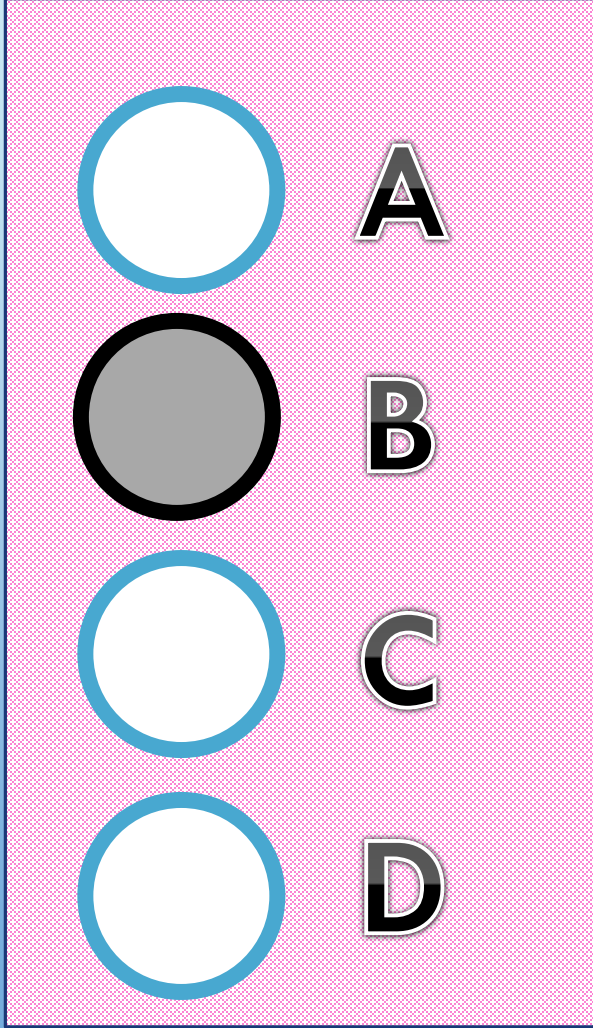

# SINAV KAÇ OTURUM OLACAK

**SINAV 2 OTURUM OLACAK**  
*Sınav sayısal ve sözel  
bölümden oluşacak.*



# SINAV SAAT KAÇTA OLACAK,SÜRESİ NE KADAR OLACAK?

Sözel Bölüm			
Ders	Soru Sayısı	Sınav Başlama Saati	Sınav Süresi
Türkçe	50	09.30	75 Dakika
İnkılâp Tarihi			
Din Kültürü ve A.B.			
Yabancı Dil			
Sayısal Bölüm			
Ders	Soru Sayısı	Sınav Başlama Saati	Sınav Süresi
Matematik	40	11.30	80 Dakika
Fen ve Teknoloji			



SINAV ZORUNLU MU?

**SINAV**  
Var Dediler  
**GELDİK**

***SINAVA İSTEYEN ÖĞRENCİLER  
GİRECEK, ZORUNLU  
OLMAYACAK.***



# SINAVLA ÖĞRENCİ ALAN OKULLARA TERCİHLER NASIL YAPILACAK?

***Sınavla öğrenci alan okullardan en fazla 10 okul tercih edilecek.***

***Herhangi bir okula yerleşememesi durumunda; sınavsız öğrenci alan okullardan birine tercihlerine göre yerleştirilecek.***

# SINAVSIZ (YEREL YERLEŐTİRME) NASIL OLACAK

Okulların türü, okulların kontenjanı, okulların buldukları yere göre ortaöğretim kayıt alanları oluşturulacak.



# TERCİHLER NASIL YAPILACAK?



*Tercihlerde öğrencinin karşısına*

*1-Yerel Yerleştirme*

*2-Merkezi Yerleştirme,*

*3-Pansiyonlu Okullara Yerleştirme*

*ekranı olmak üzere 3 tercih ekranı çıkacak. Yerel yerleştirme tercihi yapmak zorunlu olup, yerel yerleştirme yapmayan öğrencilere diğer tercih ekranları açılmayacak.*



# YEREL YERLEŐTİRME NASIL OLACAK

## YEREL YERLEŐTİRMEDE KRİTERLER

- 1-Öğrencinin İkamet Adresi,
- 2-Ortaöğretim Başarı Puanı,
- 3-8. Sınıf Özürsüz Devamsızlık,
- 4-Yıl Sonu Başarı Puanı Üstünlüğü  
(Sırasıyla 8,7 ve 6. sınıf)

*Sırasıyla bu kriterlere göre yapılacak.*

# YEREL YERLEŐTİRMEDE ÖNCELİK NEYE GÖRE BELİRLENİR?

1. ÖĞRENCİLER, İKAMET ADRESİNE GÖRE BULUNDUĞU KAYIT ALANINDAN OKUL TERCİH ETMELERİ DURUMUNDA, AYNİ OKULU TERCİH EDEN KOMŐU KAYIT ALANINDAKİ ÖĞRENCİLERDEN; KOMŐU KAYIT ALANINDAKİ ÖĞRENCİLER DE DİĐER KAYIT ALANLARINDAKİ ÖĞRENCİLERDEN ÖNCELİKLİ YERLEŐTİRİLECEKTİR.
2. YERLEŐTİRMEDE, OKUL BAŐARI PUANI YÜKSEK OLAN ÖĞRENCİLER ÖNCELİKLİ OLARAK YERLEŐTİRİLECEKTİR
3. YERLEŐTİRMEDE, 8'İNCİ SINIFTA OKULA ÖZÜRSÜZ DEVAMSIZLIK YAPILAN GÜN SAYISI AZ OLAN ÖĞRENCİLER ÖNCELİKLİ OLARAK YERLEŐTİRİLECEKTİR.

# MERKEZİ YERLEŐTİRME (SINAVLI OKUL) NASIL OLACAK

## MERKEZİ YERLEŐTİRMEDE KRİTERLER

- 1-Sınav Puanı,
- 2-Ortaöğretim Başarı Puanı,
- 3-Yıl Sonu Başarı Puanı Üstünlüğü  
(sırasıyla 8,7 ve 6. Sınıf)
- 3-8. Sınıf Özürsüz Devamsızlık,
- 4-Tercih önceliğı,
- 5-Öğrencinin Yaşı (küçük olana)

Öncelikle sınav puanına bakılacak eşitlik olması durumunda sırasıyla diğer kriterlere bakılacak.

# BAZI OKULLARDA YIĞILMA OLURSA NE OLACAK?



- 1-Öğrencinin İkamet Adresi,
- 2-Ortaöğretim Başarı Puanı,
- 3-8. Sınıf Özürsüz Devamsızlık,
- 4-Yıl Sonu Başarı Puanı Üstünlüğü (Sırasıyla 8,7 ve 6. sınıf)

# ÖZEL LİSELERE YERLEŐTİRMELER NASIL OLACAK?

*Özel okullar isterlerse kendi sınavlarını yapabilecek.*

*İsteyen özel okullar merkezi sınava göre öğrenci alabilecek.*

# YETENEK SINAVI İLE ÖĞRENCİ ALAN LİSELERE YERLEŐTİRMELER NASIL OLACAK?



*Güzel sanatlar ve spor liselerine başvuru ve yerleőtirme işlemleri Haziran-Temmuz aylarında yapılacak.*

*Öğrencilerin Yetenek Sınavı (%70) ve OBP (Öğretim Başarı Puanı %30) kriterlerine yerleőtirme yapılacak.*

LİSELERE GEÇİŞ SİSTEMİ

MEVLÜT ERDOĞAN

ÇANKIRI YUSUF ÇELİK REHBERLİK VE ARAŞTIRMA MERKEZİ  
İLETİŞİM: 0376.2131601

